

BUKU PANDUAN

PENGGUNAAN APLIKASI KASIR

Disusun Oleh:
Annisa

KATA PENGANTAR

Puji syukur kami panjatkan ke hadirat Tuhan Yang Maha Esa karena atas rahmat dan karunia-Nya, buku panduan ini dapat disusun dan diselesaikan dengan baik. Buku panduan ini disusun untuk memberikan informasi dan petunjuk lengkap mengenai penggunaan **Aplikasi Kasir**, sebuah sistem berbasis web yang dikembangkan untuk menunjang proses penjualan di lingkungan usaha retail atau toko.

Seiring dengan berkembangnya teknologi informasi, kebutuhan akan sistem yang dapat membantu mempercepat, mempermudah, dan mengefisienkan proses penjualan menjadi semakin penting. Oleh karena itu, **Aplikasi Kasir** hadir sebagai solusi digital yang memudahkan pengguna, baik admin maupun kasir, dalam menjalankan aktivitas operasional sehari-hari.

Aplikasi ini dirancang dengan fitur-fitur utama yang meliputi pencatatan transaksi penjualan, pengelolaan data produk, pelanggan, serta pencetakan struk secara otomatis. Admin diberikan akses untuk mengelola data produk, kategori produk, dan data pelanggan, sementara kasir difokuskan pada pencatatan transaksi penjualan. Dengan adanya pemisahan peran ini, diharapkan sistem dapat berjalan dengan lebih terstruktur dan aman.

Buku panduan ini disusun secara sistematis untuk memudahkan pengguna dalam memahami setiap fitur dan langkah penggunaan aplikasi. Mulai dari proses login, pengelolaan data, hingga simulasi transaksi penjualan, semuanya dijelaskan secara rinci dan disertai dengan contoh gambar antarmuka (interface) aplikasi.

Kami menyadari bahwa tidak ada sistem yang sempurna, oleh karena itu kami terbuka terhadap kritik dan saran yang membangun demi pengembangan sistem ini ke arah yang lebih baik. Semoga buku panduan ini dapat memberikan manfaat bagi seluruh pengguna dan membantu dalam mengoptimalkan penggunaan aplikasi.

Akhir kata, kami ucapkan terima kasih kepada semua pihak yang telah berkontribusi dalam proses pengembangan dan penyusunan buku panduan ini.

BAB I

PENDAHULUAN

Aplikasi Kasir adalah sistem berbasis web yang dikembangkan untuk mendukung dan mempermudah proses transaksi penjualan di toko atau usaha retail. Sistem ini dirancang dengan antarmuka yang sederhana dan mudah digunakan, sehingga dapat dioperasikan oleh pengguna dengan berbagai tingkat pemahaman teknologi.

Aplikasi ini menyediakan fitur utama seperti pencatatan transaksi penjualan, pengelolaan data produk, data pelanggan, serta pencetakan struk penjualan secara otomatis. Dalam penggunaannya, terdapat dua jenis peran pengguna, yaitu **admin** dan **kasir**. Admin memiliki akses penuh untuk mengelola data produk, kategori produk, dan data pelanggan. Sementara itu, kasir hanya memiliki akses terbatas untuk melakukan pencatatan transaksi harian.

Dengan sistem yang terintegrasi ini, proses penjualan menjadi lebih cepat, akurat, dan efisien. Selain itu, data yang tersimpan secara digital juga memudahkan pelacakan riwayat transaksi dan pengelolaan stok barang, sehingga mendukung kelancaran operasional usaha secara keseluruhan.

PANDUAN PENGGUNAAN

1. MASUK SEBAGAI KASIR

Login

Email

Password

Ingat Saya

Login

Belum punya akun? [Register](#)

Pada halaman ini kamu dapat masuk sebagai kasir/admin dengan email dan password yang sudah disediakan

Masuk sebagai “kasir”

Untuk masuk sebagai kasir kita memerlukan email dan password yang sudah disediakan
email : kasir@gmail.com

Password : kasir123

Lalu dapat masuk kehalam dashboard kasir

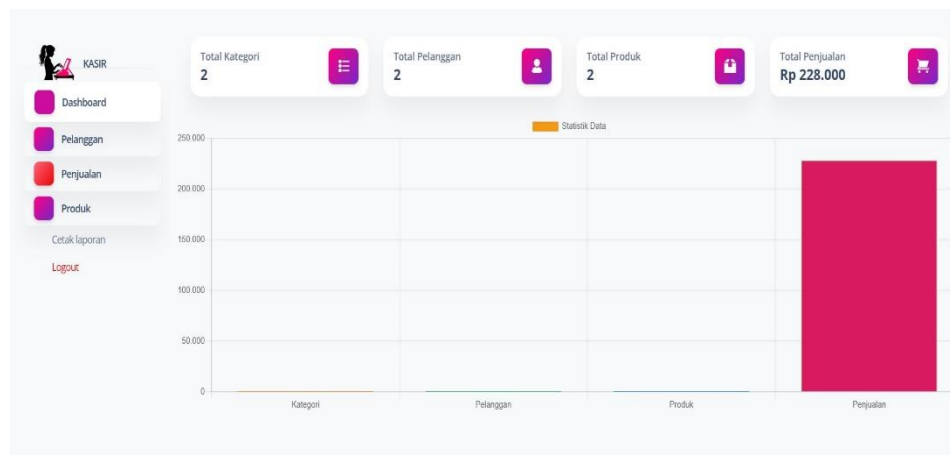

Melalui halaman ini, Anda sebagai kasir dapat mengakses berbagai fitur yang mendukung proses transaksi dengan pelanggan secara efisien dan cepat.

Anda memiliki akses penuh ke menu **Penjualan**, yang digunakan untuk mencatat setiap transaksi yang dilakukan kepada pelanggan. Fitur ini dirancang agar Anda dapat melakukan input transaksi secara langsung, mencakup informasi produk yang dibeli, jumlah pembelian, serta metode pembayaran yang digunakan oleh pelanggan.

No	Tanggal	Pelanggan	Produk	Jumlah	Total Harga	Uang Bayar	Kembali	Aksi
1	2025-03-20	annisa	• susu	1	Rp 21.000	Rp 30.000	Rp 9.000,00	<button>STRUK</button> <button>HAPUS</button>
2	2025-03-20	astrit	• nagut	4	Rp 92.000	Rp 100.000	Rp 8.000,00	<button>STRUK</button> <button>HAPUS</button>
3	2025-04-09	astrit	• nagut	5	Rp 115.000	Rp 200.000	Rp 85.000,00	<button>STRUK</button> <button>HAPUS</button>

Terdapat form penjualan yang di mana bisa digunakan kasir untuk transaksi dengan mengklik “tambah penjualan” maka kasir dapat mendata belanjaan pelanggan.

Dan juga dapat melihat dan mencetak struk pada text “STRUK”

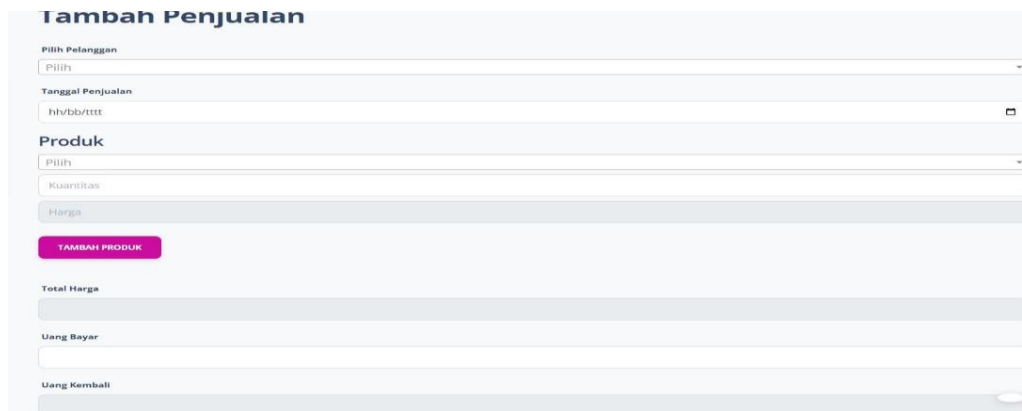

- Pilih Pelanggan:** A dropdown menu with a "Pilih" placeholder.
- Tanggal Penjualan:** A date input field with a calendar icon and the format "hh/bb/yyyy".
- Produk:** A dropdown menu with a "Pilih" placeholder.
- Kuantitas:** A text input field.
- Harga:** A text input field.
- TAMBAH PRODUK:** A green button.
- Total Harga:** A text input field.
- Uang Bayar:** A text input field.
- Uang Kembali:** A text input field.

Tampilan akan seperti ini untuk menginput belanjaan pelanggan, ada dapat mendata belanjaan pelanggan, dan pada tombol “tambah produk” digunakan agar pelanggan dapat membeli barang lebih dari 1 ketika sudah kengkap anda bisa melakukan “simpan” untuk menginput data pelanggan.

Detail Penjualan

KEMBALI
CETAK STRUK

ID Penjualan	16
Pelanggan	annisa
Tanggal	2025-03-20
Total Harga	Rp 21.000
Uang Bayar	Rp 30.000
Uang Kembali	Rp 9.000

Detail Produk

Nama Produk	Harga	Kuantitas
susu	Rp 21.000	1

Pada halaman ini, pengguna dapat melihat informasi lengkap terkait transaksi penjualan yang telah dilakukan. Terdapat dua tombol utama yang memiliki fungsi sebagai berikut:

- **Tombol “CETAK STRUK”**
 Tombol ini berfungsi untuk mencetak struk penjualan berdasarkan detail transaksi yang ditampilkan pada halaman tersebut. Struk yang dicetak dapat diberikan kepada pelanggan sebagai bukti pembelian.
- **Tombol “KEMBALI”**
 Tombol ini digunakan untuk kembali ke halaman sebelumnya, yaitu halaman daftar penjualan. Fungsinya adalah untuk mempermudah navigasi pengguna setelah melihat detail transaksi.

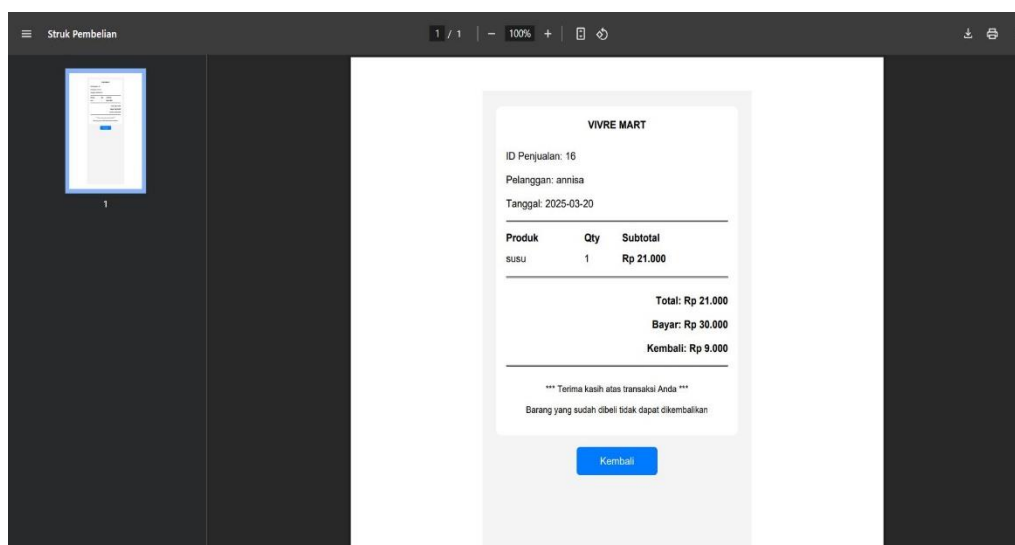

Ini adalah bentuk struk yang sudah dicetak dalam bentuk pdf, terdapat tombol kembali untuk kembali pada halaman sebelumnya.

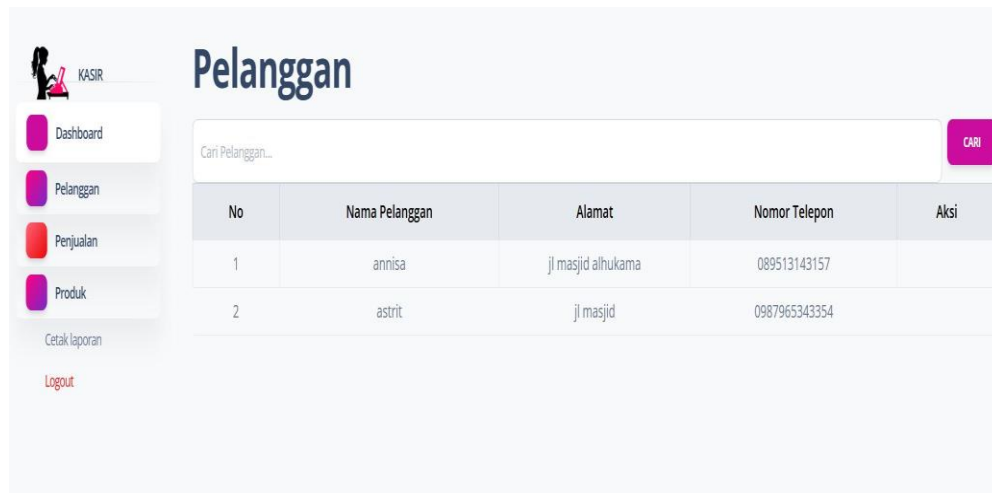

KASIR

Pelanggan

Cari Pelanggan... **CARI**

No	Nama Pelanggan	Alamat	Nomor Telepon	Aksi
1	annisa	jl masjid alhukama	089513143157	
2	astrit	jl masjid	0987965343354	

Dashboard
Pelanggan
Penjualan
Produk
Cetak laporan
Logout

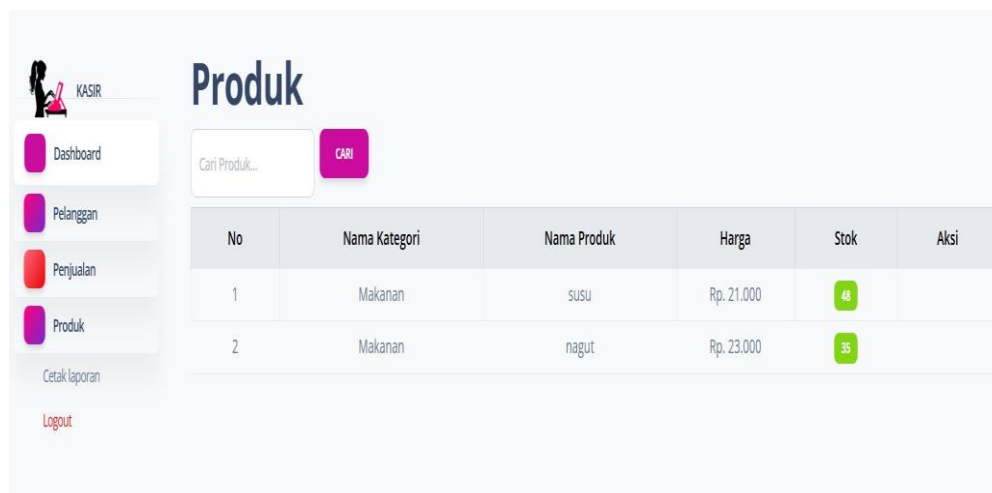

KASIR

Produk

Cari Produk... **CARI**

No	Nama Kategori	Nama Produk	Harga	Stok	Aksi
1	Makanan	susu	Rp. 21.000	48	
2	Makanan	nagut	Rp. 23.000	35	

Dashboard
Pelanggan
Penjualan
Produk
Cetak laporan
Logout

Halaman ini merupakan tampilan formulir yang **dapat dilihat oleh kasir** dalam sistem. Formulir ini menampilkan informasi-informasi penting yang berkaitan dengan data pelanggan, produk, maupun transaksi.

Perlu diperhatikan bahwa **kasir hanya memiliki hak akses untuk melihat data tersebut**, tanpa kemampuan untuk menginput, mengubah, ataupun menghapus data yang ditampilkan. Pembatasan ini diterapkan guna menjaga integritas data dalam sistem dan memastikan bahwa hanya pihak yang berwenang (seperti admin) yang dapat melakukan perubahan pada data.

2. MASUK SEBAGAI ADMIN

Pada akun admin kamu dapat mengakses semua from

Untuk masuk sebagai admin kita memerlukan email dan password yang sudah disediakan email : admin@gmail.com

Password : admin123

Lalu dapat masuk kehalam dashboard admin

Setelah login akan mengarah ke halaman dashboard admin

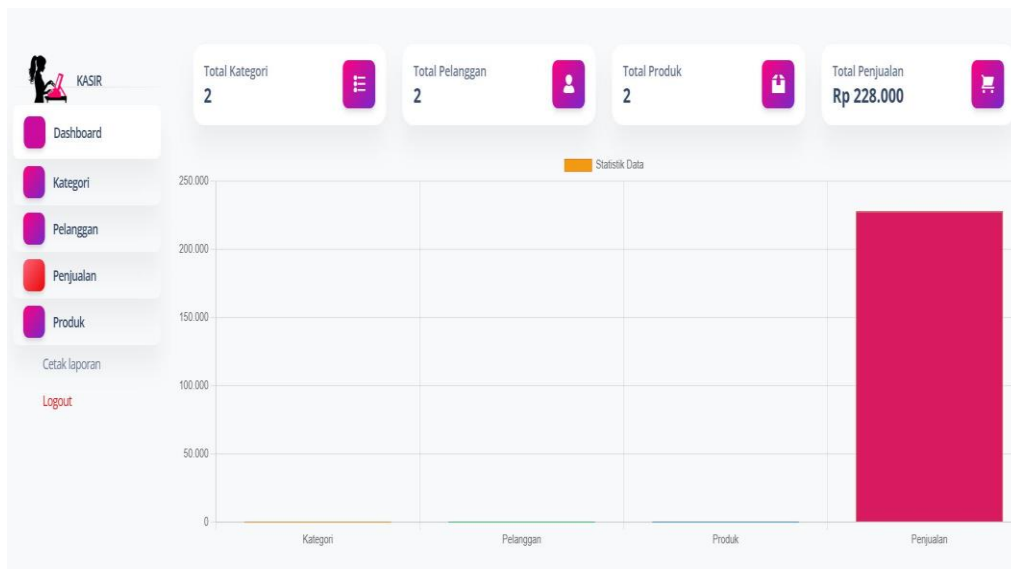

Di bagian dashboard admin ini kita dapat mengindut data seperti data kategori, data pelanggan serta data produk dan transaksi.

Admin dapat mengakses dan menginput pada form kategori, pelanggan, produk, dan penjualan

Produk

TAMBAH PRODUK

Cari Produk... **CARI**

No	Nama Kategori	Nama Produk	Harga	Stok	Aksi
1	Makanan	susu	Rp. 21.000	48	UBAH HAPUS
2	Makanan	nagut	Rp. 23.000	35	UBAH HAPUS

Form ini untuk admin menginput data produk apa saja dan berapa stok yang ada
 Agar penginputan penjualan tercukupi.

Pelanggan

TAMBAH DATA PELANGGAN

Cari Pelanggan... **CARI**

No	Nama Pelanggan	Alamat	Nomor Telepon	Aksi
1	annisa	jl masjid alhukama	089513143157	UBAH HAPUS
2	astrit	jl masjid	0987965343354	UBAH HAPUS

diperuntukkan bagi admin untuk mencatat data pelanggan yang berencana melakukan transaksi pembelian.

Kategori

TAMBAH KATEGORI

Cari kategori...

No	Nama Kategori	Deskripsi	Aksi
1	Makanan		UBAH HAPUS
2	elektronik		UBAH HAPUS

Form ini berguna untuk memisahkan kategori barang
 Contohnya seperti makanan, minuman, elektronik atau yang lainnya.

Data Penjualan

TAMBAH PENJUALAN

Cari.....

No	Tanggal	Pelanggan	Produk	Jumlah	Total Harga	Uang Bayar	Kembali	Aksi
1	2025-03-20	annisa	• susu	1	Rp 21.000	Rp 30.000	Rp 9.000,00	STRUK HAPUS
2	2025-03-20	astrit	• nagut	4	Rp 92.000	Rp 100.000	Rp 8.000,00	STRUK HAPUS
3	2025-04-09	astrit	• nagut	5	Rp 115.000	Rp 200.000	Rp 85.000,00	STRUK HAPUS

Laporan Penjualan

Tanggal Mulai:

Tanggal Selesai:

CETAK PDF

Halaman ini berfungsi untuk mencetak laporan penjualan berdasarkan periode waktu yang diinginkan oleh pengguna. Fitur ini memudahkan admin dalam melakukan rekapitulasi dan pemantauan transaksi penjualan secara berkala.

Pengguna dapat memilih periode pencetakan laporan berdasarkan:

- **Tanggal Tertentu** – Laporan ditampilkan berdasarkan rentang tanggal yang dipilih.
- **Bulan Tertentu** – Laporan ditampilkan berdasarkan bulan tertentu dalam satu tahun.
- **Tahun Tertentu** – Laporan ditampilkan berdasarkan keseluruhan transaksi dalam satu tahun tertentu.

Dengan adanya fitur ini, admin dapat melakukan evaluasi penjualan secara lebih terstruktur dan efisien sesuai kebutuhan periode yang diinginkan.